

5. Valoración por medico de TRIAGE donde este realiza:

- Recibe y saluda al paciente y/o familiar o persona legalmente responsable.
- Toma de signos vitales
- Realiza el interrogatorio directo al paciente o indirecto al familiar o persona legalmente responsable y establece el motivo de consulta.



Atención a Usuarios

1. Saludar al paciente cuando este ingresa al servicio de urgencias.
2. Realizar el ingreso del paciente en el área de facturación
3. Verificación de la EPS a la cual pertenece
4. Asignación para valoración por el médico de TRIAGE del servicio de urgencias



Empresa Social del Estado
POPAYÁN E.S.E.
Trabajamos de 



www.esepopayan.gov.co



Empresa Social del Estado
POPAYÁN E.S.E.
Trabajamos de 

ATENCIÓN INICIAL DE URGENCIAS



www.esepopayan.gov.co



9. Si el usuario requiere algún tipo de valoración y manejo por médico especialista u otra tecnología que no haga parte de nuestro nivel de atención este será derivado al nivel complementario, dependiendo de la red de contratación y aceptación de la EPS que tenga el usuario.

10. En caso de que el usuario no requiera ser remitido el profesional dará egreso hospitalario.

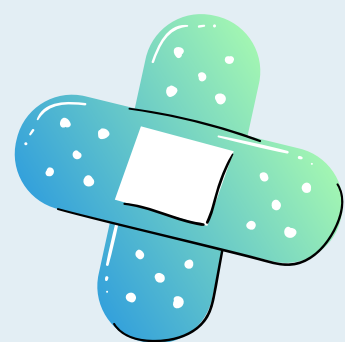

7. Consulta con el profesional médico, en esta el profesional verificara nuevamente los signos vitales y dará un diagnostico presuntivo acorde al motivo de consulta. Seguidamente establecerá un plan de manejo frente a lo evidenciado.

8. Teniendo en cuenta el diagnostico y para clínicos que el médico tratante considere y el resultado de los mismos, el usuario puede permanecer en observación y/o hospitalización, donde el tiempo de estancia dependerá de la impresión diagnóstica.

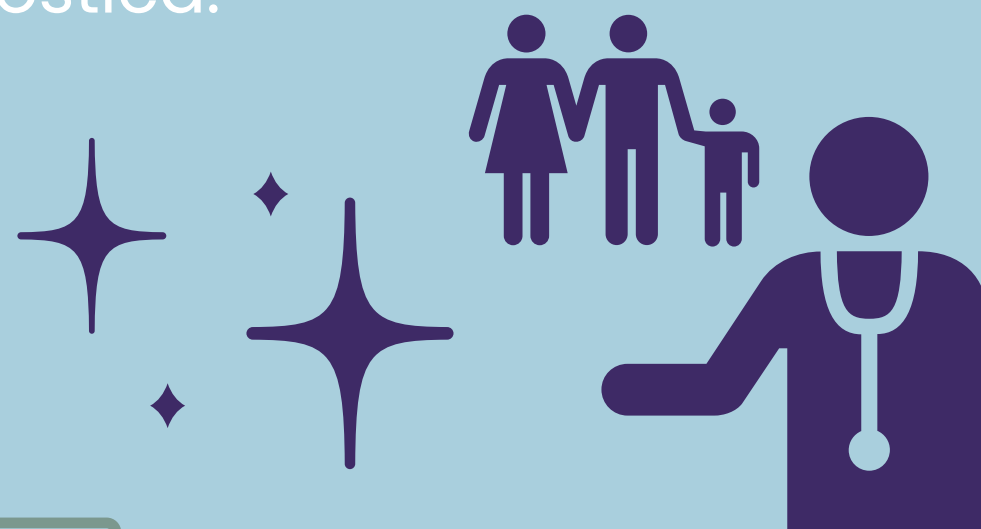

Trabajamos de 

6. El médico de TRIAGE Clasifica al paciente de acuerdo a la prioridad con que requiere la atención médica así:

• **ROJO:** Eventos que ponen en peligro la vida o función de un órgano en forma aguda y debe ser atendido de manera INMEDIATA. Atención Integral a casos de Violencia Sexual. Esta atención es INMEDIATA.

• **NARANJA:** Menor de 30 minutos Paciente que puede respirar solo, consciente, pero tiene un problema que amenaza la vida o pérdida de una extremidad u órgano. Persona agitada, con dolor severo y afecciones en las cuales el tiempo es crítico para iniciar el tratamiento.

• **AMARILLO:** Paciente estable con condiciones que pueden progresar hacia una emergencia. Molestias que interfieren en el trabajo o actividades cotidianas debe ser atendido en un tiempo menor de 2 horas.

• **VERDE:** Paciente estable con condiciones relacionadas a su edad como angustia, deterioro potencial o síntomas que disminuirán con la intervención médica o lo tranquilizarán dentro de menor de 4 horas.

• **AZUL:** Condiciones que pueden ser agudas, pero no comprometen el estado general del paciente y no representan un riesgo evidente: También problemas crónicos sin evidencia de deterioro. Remisión a CONSULTA EXTERNA.



Empresa Social del Estado
POPAYÁN E.S.E.

Trabajamos de 